

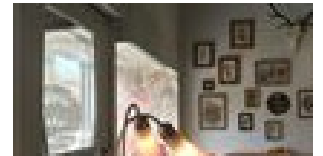

commercieel



commercieel

Karaktervol handelspand in het centrum van Maria ter heide.

De gevel van het handelspand met hoge uitgewerkte plafonds, anno 1929, met specifiek glas in lood en bijhorende gevelverlichting alles in art deco stijl.

Het pand is Ideaal voor zakenkantoor, kledingwinkel of dergelijke en heeft een oppervlakte van ca. 69 m² met een aparte bergplaats van ca. 26 m²

Andere aparte ruimten: Kitchenet, wc met douche en lavabo, klein buitenterras.

EPC: Label C



KENMERKEN

Referentie nr.	1314811
Prijs	875 €/maand
Adres	2930 Maria Ter Heide
Beschikbaar	Datum
Beschikbaar (datum)	2022-09-01 00:00:00
Bouwtype	Gesloten
Staat	goede staat
Oppervlakte grond	361.8 m ²
Oriëntatie achtergevel	Zuidoost
Oppervlakte bebouwd	225.97 m ²
Oppervlakte winkel	95 m ²
Verwarming	Individueel
Verwarming	CV op gas
Daktype	Schilddak
Elektriciteitskeuring	Nog niet aangevraagd

STEDENBOUWKUNDIGE INFORMATIE

Stedenbouwkundige bestemming	Nog niet aangevraagd
Stedenbouwkundige vergunningen	Nog niet aangevraagd
Dagvaarding en herstellvordering	Nog niet aangevraagd
Voorkooprecht	Nog niet aangevraagd
Verkavelingsvergunning	Nog niet aangevraagd
Overstromingsgevoelig gebied	Nog niet aangevraagd



Uw makelaar

KANTOOR GOOREIND WUUSTWEZEL

Michelle Koch | 03 663 44 44 | info@janssenenjanssen.be