



Gelijkvloers appartement van 92 m² met 2 slaapkamers.



92 m²



1



2

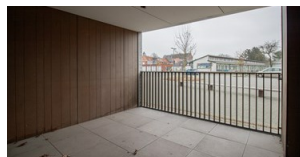
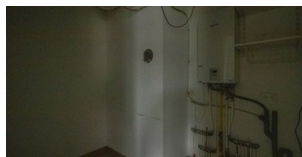
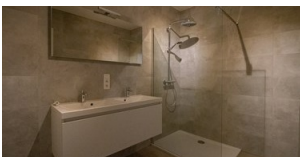
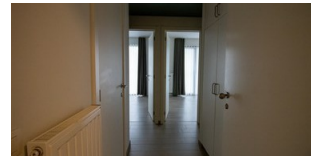
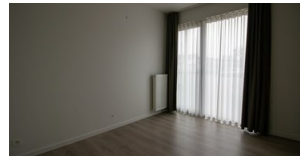
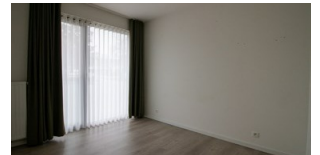

Gelijkvloers appartement van 92 m² met 2 slaapkamers.

Gelijkvloers appartement van 92 m² met 2 slaapkamers.

Gelijkvloers:

Gemeenschappelijke inkomhal met lift
Gemeenschappelijke fietsenberging

Appartement op parkettegel:

Inkomhal van 3,5 m² met vestiaire.

Apart toilet met handenwasser.

Living van 22m².

Keuken van 17 m² voorzien van:

- Elektrische oven

- Inductie kookplaat

- Dampkap

- 1/2 spoelbak

Berging van 4 m².

Nachthal van 3,5 m².

2 Slaapkamers van 11,5 m² en 9,5 m² op laminaat.

Badkamer voorzien van:

- Dubbele lavabo op meubel.

- Inloofdouche

Terras van 3 m².

Niveau -1:

Berging van 4 m².

BIJZONDERHEDEN:

Verplichte aankoop van een autostaanplaats (3,50 m x 5 m) voor een prijs van € 20.000,00 in de kelder.

Stedenbouwkundige inlichtingen: vergunning aanwezig, geen verkavelingsvergunning, geen voorkooprecht, geen maatschappelijke herstelmaatregel opgelegd, woongebied.



KENMERKEN

Referentie nr.	1321352
Prijs	€ 249.000
Adres	2300 Turnhout
Bouwjaar	2018
Bouwtype	Gesloten
Staat	goede staat
Renovatiejaar	2018
Bewoonbare oppervlakte	92 m ²
Slaapkamers	2
Badkamers	1
Aantal toiletten	1
Oppervlakte terras	10 m ²
Verwarming	Individueel
Verwarming	CV op gas
Ramen	alu
Beglazing type	Dubbel
Daktype	Plat dak
EPC waarde	53
Elektriciteitskeuring	Ja, conform AREI
Kelder	Ja
Terras	Ja

STEDENBOUWKUNDIGE INFORMATIE

Stedenbouwkundige bestemming	Nog niet aangevraagd
Stedenbouwkundige vergunningen	Nog niet aangevraagd
Dagvaarding en herstellvordering	Nog niet aangevraagd
Voorkooprecht	Nog niet aangevraagd
Verkavelingsvergunning	Nog niet aangevraagd
Overstromingsgevoelig gebied	Nog niet aangevraagd



Uw contactpersoon



KANTOOR LILLE

Stephanie Lauwersen | 03 663 44 44 | info@janssenenjanssen.be